黒石市　計画図

昭和五十二年度調製　令和二年四月修正

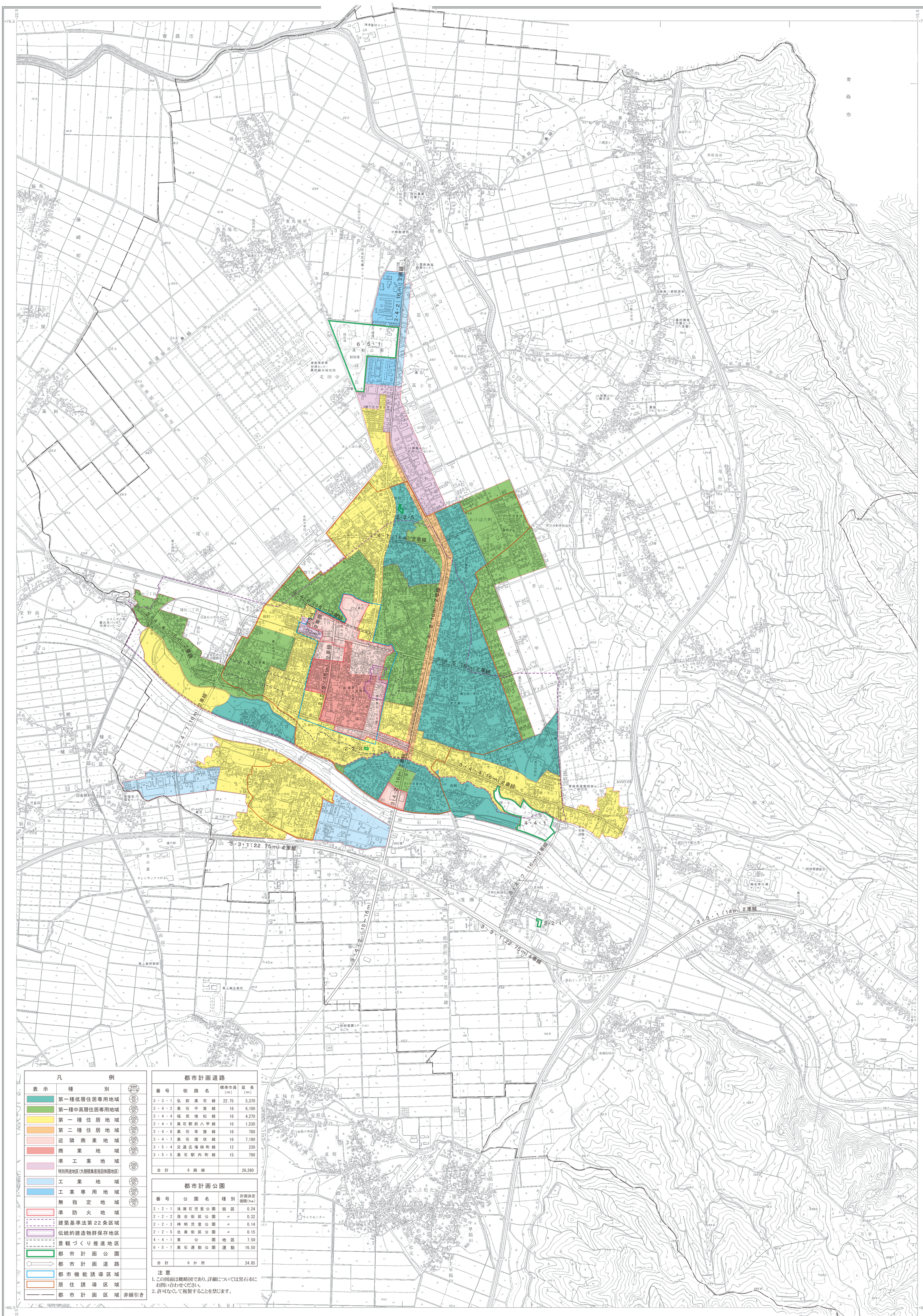
青森市
福島
藤崎町
派村
東馬場尻
西馬場尻
小屋敷
二双子
高館
高館P.A
高館温泉
竹鼻
八幡堂
旧黒石小学校
中郷老人福祉センター
黒石小学校
黒石市自動車教習所
黒石市農業センター
黒石市農業技術センター
黒石市農業技術センターりんご研究所
青森県農業試験場黒石りんご研究所
青森県黒石農業改良普及センター
農村環境改善センター
JA津軽みらい六郷支店
JA津軽みらい中央りんごセンター
JAセンター
六郷小学校
旧六郷中学校
六郷老人福祉センター
六郷東部使用
六郷西部使用
農村環境改善センター（六宝館）
黒石市営住宅
黒石市営住宅（三ツ屋）
黒石市営住宅（長崎）
黒石市営住宅（東町）
黒石市営住宅（東新町）
黒石市営住宅（あけぼの町）
黒石市営住宅（あけぼの町青葉団地）
黒石市営住宅（あけぼの町若葉団地）
黒石市営住宅（あけぼの町緑ヶ丘団地）
黒石市営住宅（あけぼの町緑ヶ丘団地）
黒石市営住宅（緑町一丁目）
黒石市営住宅（緑町四丁目）
黒石市営住宅（追子野木二丁目）
黒石市営住宅（堂野前）
黒石市営住宅（北田中）
黒石市営住宅（富士見）
黒石市営住宅（目内沢）
黒石市営住宅（松原）
黒石市営住宅（野際一丁目）
黒石市営住宅（野際二丁目）
黒石市営住宅（野際三丁目）
黒石市営住宅（野際四丁目）
黒石市営住宅（緑松二丁目）
黒石市営住宅（緑松三丁目）
黒石市営住宅（緑松四丁目）
黒石市営住宅（緑町一丁目）
黒石市営住宅（緑町二丁目）
黒石市営住宅（緑町三丁目）
黒石市営住宅（緑町四丁目）
黒石市営住宅（東新町一丁目）
黒石市営住宅（東新町二丁目）
黒石市営住宅（東新町三丁目）
黒石市営住宅（東新町四丁目）
黒石市営住宅（長崎一丁目）
黒石市営住宅（長崎二丁目）
黒石市営住宅（長崎三丁目）
黒石市営住宅（長崎四丁目）
黒石市営住宅（長崎五丁目）
黒石市営住宅（長崎六丁目）
黒石市営住宅（長崎七丁目）
黒石市営住宅（長崎八丁目）
黒石市営住宅（長崎九丁目）
黒石市営住宅（長崎十丁目）
黒石市営住宅（長崎十一丁目）
黒石市営住宅（長崎十二丁目）
黒石市営住宅（長崎十三丁目）
黒石市営住宅（長崎十四丁目）
黒石市営住宅（長崎十五丁目）
黒石市営住宅（長崎十六丁目）
黒石市営住宅（長崎十七丁目）
黒石市営住宅（長崎十八丁目）
黒石市営住宅（長崎十九丁目）
黒石市営住宅（長崎二十丁目）
黒石市営住宅（長崎二十一丁目）
黒石市営住宅（長崎二十二丁目）
黒石市営住宅（長崎二十三丁目）
黒石市営住宅（長崎二十四丁目）
黒石市営住宅（長崎二十五丁目）
黒石市営住宅（長崎二十六丁目）
黒石市営住宅（長崎二十七丁目）
黒石市営住宅（長崎二十八丁目）
黒石市営住宅（長崎二十九丁目）
黒石市営住宅（長崎三十丁目）
黒石市営住宅（長崎三十一丁目）
黒石市営住宅（長崎三十二丁目）
黒石市営住宅（長崎三十三丁目）
黒石市営住宅（長崎三十四丁目）
黒石市営住宅（長崎三十五丁目）
黒石市営住宅（長崎三十六丁目）
黒石市営住宅（長崎三十七丁目）
黒石市営住宅（長崎三十八丁目）
黒石市営住宅（長崎三十九丁目）
黒石市営住宅（長崎四十丁目）
黒石市営住宅（長崎四十一丁目）
黒石市営住宅（長崎四十二丁目）
黒石市営住宅（長崎四十三丁目）
黒石市営住宅（長崎四十四丁目）
黒石市営住宅（長崎四十五丁目）
黒石市営住宅（長崎四十六丁目）
黒石市営住宅（長崎四十七丁目）
黒石市営住宅（長崎四十八丁目）
黒石市営住宅（長崎四十九丁目）
黒石市営住宅（長崎五十丁目）
黒石市営住宅（長崎五十一丁目）
黒石市営住宅（長崎五十二丁目）
黒石市営住宅（長崎五十三丁目）
黒石市営住宅（長崎五十四丁目）
黒石市営住宅（長崎五十五丁目）
黒石市営住宅（長崎五十六丁目）
黒石市営住宅（長崎五十七丁目）
黒石市営住宅（長崎五十八丁目）
黒石市営住宅（長崎五十九丁目）
黒石市営住宅（長崎六十丁目）
黒石市営住宅（長崎六十一丁目）
黒石市営住宅（長崎六十二丁目）
黒石市営住宅（長崎六十三丁目）
黒石市営住宅（長崎六十四丁目）
黒石市営住宅（長崎六十五丁目）
黒石市営住宅（長崎六十六丁目）
黒石市営住宅（長崎六十七丁目）
黒石市営住宅（長崎六十八丁目）
黒石市営住宅（長崎六十九丁目）
黒石市営住宅（長崎七十丁目）
黒石市営住宅（長崎七十一丁目）
黒石市営住宅（長崎七十二丁目）
黒石市営住宅（長崎七十三丁目）
黒石市営住宅（長崎七十四丁目）
黒石市営住宅（長崎七十五丁目）
黒石市営住宅（長崎七十六丁目）
黒石市営住宅（長崎七十七丁目）
黒石市営住宅（長崎七十八丁目）
黒石市営住宅（長崎七十九丁目）
黒石市営住宅（長崎八十丁目）
黒石市営住宅（長崎八十一丁目）
黒石市営住宅（長崎八十二丁目）
黒石市営住宅（長崎八十三丁目）
黒石市営住宅（長崎八十四丁目）
黒石市営住宅（長崎八十五丁目）
黒石市営住宅（長崎八十六丁目）
黒石市営住宅（長崎八十七丁目）
黒石市営住宅（長崎八十八丁目）
黒石市営住宅（長崎八十九丁目）
黒石市営住宅（長崎九十丁目）
黒石市営住宅（長崎九十一丁目）
黒石市営住宅（長崎九十二丁目）
黒石市営住宅（長崎九十三丁目）
黒石市営住宅（長崎九十四丁目）
黒石市営住宅（長崎九十五丁目）
黒石市営住宅（長崎九十六丁目）
黒石市営住宅（長崎九十七丁目）
黒石市営住宅（長崎九十八丁目）
黒石市営住宅（長崎九十九丁目）
黒石市営住宅（長崎百丁目）
黒石市営住宅（長崎百一丁目）
黒石市営住宅（長崎百二丁目）
黒石市営住宅（長崎百三丁目）
黒石市営住宅（長崎百四丁目）
黒石市営住宅（長崎百五丁目）
黒石市営住宅（長崎百六丁目）
黒石市営住宅（長崎百七丁目）
黒石市営住宅（長崎百八丁目）
黒石市営住宅（長崎百九丁目）
黒石市営住宅（長崎百十丁目）
黒石市営住宅（長崎百十一丁目）
黒石市営住宅（長崎百十二丁目）
黒石市営住宅（長崎百十三丁目）
黒石市営住宅（長崎百十四丁目）
黒石市営住宅（長崎百十五丁目）
黒石市営住宅（長崎百十六丁目）
黒石市営住宅（長崎百十七丁目）
黒石市営住宅（長崎百十八丁目）
黒石市営住宅（長崎百十九丁目）
黒石市営住宅（長崎百二十丁目）
黒石市営住宅（長崎百二十一丁目）
黒石市営住宅（長崎百二十二丁目）
黒石市営住宅（長崎百二十三丁目）
黒石市営住宅（長崎百二十四丁目）
黒石市営住宅（長崎百二十五丁目）
黒石市営住宅（長崎百二十六丁目）
黒石市営住宅（長崎百二十七丁目）
黒石市営住宅（長崎百二十八丁目）
黒石市営住宅（長崎百二十九丁目）
黒石市営住宅（長崎百三十丁目）
黒石市営住宅（長崎百三十一丁目）
黒石市営住宅（長崎百三十二丁目）
黒石市営住宅（長崎百三十三丁目）
黒石市営住宅（長崎百三十四丁目）
黒石市営住宅（長崎百三十五丁目）
黒石市営住宅（長崎百三十六丁目）
黒石市営住宅（長崎百三十七丁目）
黒石市営住宅（長崎百三十八丁目）
黒石市営住宅（長崎百三十九丁目）
黒石市営住宅（長崎百四十丁目）
黒石市営住宅（長崎百四十一丁目）
黒石市営住宅（長崎百四十二丁目）
黒石市営住宅（長崎百四十三丁目）
黒石市営住宅（長崎百四十四丁目）
黒石市営住宅（長崎百四十五丁目）
黒石市営住宅（長崎百四十六丁目）
黒石市営住宅（長崎百四十七丁目）
黒石市営住宅（長崎百四十八丁目）
黒石市営住宅（長崎百四十九丁目）
黒石市営住宅（長崎百五十丁目）
黒石市営住宅（長崎百五十一丁目）
黒石市営住宅（長崎百五十二丁目）
黒石市営住宅（長崎百五十三丁目）
黒石市営住宅（長崎百五十四丁目）
黒石市営住宅（長崎百五十五丁目）
黒石市営住宅（長崎百五十六丁目）
黒石市営住宅（長崎百五十七丁目）
黒石市営住宅（長崎百五十八丁目）
黒石市営住宅（長崎百五十九丁目）
黒石市営住宅（長崎百六十丁目）
黒石市営住宅（長崎百六十一丁目）
黒石市営住宅（長崎百六十二丁目）
黒石市営住宅（長崎百六十三丁目）
黒石市営住宅（長崎百六十四丁目）
黒石市営住宅（長崎百六十五丁目）
黒石市営住宅（長崎百六十六丁目）
黒石市営住宅（長崎百六十七丁目）
黒石市営住宅（長崎百六十八丁目）
黒石市営住宅（長崎百六十九丁目）
黒石市営住宅（長崎百七十丁目）
黒石市営住宅（長崎百七十一丁目）
黒石市営住宅（長崎百七十二丁目）
黒石市営住宅（長崎百七十三丁目）
黒石市営住宅（長崎百七十四丁目）
黒石市営住宅（長崎百七十五丁目）
黒石市営住宅（長崎百七十六丁目）
黒石市営住宅（長崎百七十七丁目）
黒石市営住宅（長崎百七十八丁目）
黒石市営住宅（長崎百七十九丁目）
黒石市営住宅（長崎百八十丁目）
黒石市営住宅（長崎百八十一丁目）
黒石市営住宅（長崎百八十二丁目）
黒石市営住宅（長崎百八十三丁目）
黒石市営住宅（長崎百八十四丁目）
黒石市営住宅（長崎百八十五丁目）
黒石市営住宅（長崎百八十六丁目）
黒石市営住宅（長崎百八十七丁目）
黒石市営住宅（長崎百八十八丁目）
黒石市営住宅（長崎百八十九丁目）
黒石市営住宅（長崎百九十丁目）
黒石市営住宅（長崎百九十一丁目）
黒石市営住宅（長崎百九十二丁目）
黒石市営住宅（長崎百九十三丁目）
黒石市営住宅（長崎百九十四丁目）
黒石市営住宅（長崎百九十五丁目）
黒石市営住宅（長崎百九十六丁目）
黒石市営住宅（長崎百九十七丁目）
黒石市営住宅（長崎百九十八丁目）
黒石市営住宅（長崎百九十九丁目）
黒石市営住宅（長崎二百丁目）
黒石市営住宅（長崎二百一丁目）
黒石市営住宅（長崎二百二丁目）
黒石市営住宅（長崎二百三丁目）
黒石市営住宅（長崎二百四丁目）
黒石市営住宅（長崎二百五丁目）
黒石市営住宅（長崎二百六丁目）
黒石市営住宅（長崎二百七丁目）
黒石市営住宅（長崎二百八丁目）
黒石市営住宅（長崎二百九丁目）
黒石市営住宅（長崎二百十丁目）
黒石市営住宅（長崎二百十一丁目）
黒石市営住宅（長崎二百十二丁目）
黒石市営住宅（長崎二百十三丁目）
黒石市営住宅（長崎二百十四丁目）
黒石市営住宅（長崎二百十五丁目）
黒石市営住宅（長崎二百十六丁目）
黒石市営住宅（長崎二百十七丁目）
黒石市営住宅（長崎二百十八丁目）
黒石市営住宅（長崎二百十九丁目）
黒石市営住宅（長崎二百二十丁目）
黒石市営住宅（長崎二百二十一丁目）
黒石市営住宅（長崎二百二十二丁目）
黒石市営住宅（長崎二百二十三丁目）
黒石市営住宅（長崎二百二十四丁目）
黒石市営住宅（長崎二百二十五丁目）
黒石市営住宅（長崎二百二十六丁目）
黒石市営住宅（長崎二百二十七丁目）
黒石市営住宅（長崎二百二十八丁目）
黒石市営住宅（長崎二百二十九丁目）
黒石市営住宅（長崎二百三十丁目）
黒石市営住宅（長崎二百三十一丁目）
黒石市営住宅（長崎二百三十二丁目）
黒石市営住宅（長崎二百三十三丁目）
黒石市営住宅（長崎二百三十四丁目）
黒石市営住宅（長崎二百三十五丁目）
黒石市営住宅（長崎二百三十六丁目）
黒石市営住宅（長崎二百三十七丁目）
黒石市営住宅（長崎二百三十八丁目）
黒石市営住宅（長崎二百三十九丁目）
黒石市営住宅（長崎二百四十丁目）
黒石市営住宅（長崎二百四十一丁目）
黒石市営住宅（長崎二百四十二丁目）
黒石市営住宅（長崎二百四十三丁目）
黒石市営住宅（長崎二百四十四丁目）
黒石市営住宅（長崎二百四十五丁目）
黒石市営住宅（長崎二百四十六丁目）
黒石市営住宅（長崎二百四十七丁目）
黒石市営住宅（長崎二百四十八丁目）
黒石市営住宅（長崎二百四十九丁目）
黒石市営住宅（長崎二百五十丁目）
黒石市営住宅（長崎二百五十一丁目）
黒石市営住宅（長崎二百五十二丁目）
黒石市営住宅（長崎二百五十三丁目）
黒石市営住宅（長崎二百五十四丁目）
黒石市営住宅（長崎二百五十五丁目）
黒石市営住宅（長崎二百五十六丁目）
黒石市営住宅（長崎二百五十七丁目）
黒石市営住宅（長崎二百五十八丁目）
黒石市営住宅（長崎二百五十九丁目）
黒石市営住宅（長崎二百六十丁目）
黒石市営住宅（長崎二百六十一丁目）
黒石市営住宅（長崎二百六十二丁目）
黒石市営住宅（長崎二百六十三丁目）
黒石市営住宅（長崎二百六十四丁目）
黒石市営住宅（長崎二百六十五丁目）
黒石市営住宅（長崎二百六十六丁目）
黒石市営住宅（長崎二百六十七丁目）
黒石市営住宅（長崎二百六十八丁目）
黒石市営住宅（長崎二百六十九丁目）
黒石市営住宅（長崎二百七十丁目）
黒石市営住宅（長崎二百七十一丁目）
黒石市営住宅（長崎二百七十二丁目）
黒石市営住宅（長崎二百七十三丁目）
黒石市営住宅（長崎二百七十四丁目）
黒石市営住宅（長崎二百七十五丁目）
黒石市営住宅（長崎二百七十六丁目）
黒石市営住宅（長崎二百七十七丁目）
黒石市営住宅（長崎二百七十八丁目）
黒石市営住宅（長崎二百七十九丁目）
黒石市営住宅（長崎二百八十丁目）
黒石市営住宅（長崎二百八十一丁目）
黒石市営住宅（長崎二百八十二丁目）
黒石市営住宅（長崎二百八十三丁目）
黒石市営住宅（長崎二百八十四丁目）
黒石市営住宅（長崎二百八十五丁目）
黒石市営住宅（長崎二百八十六丁目）
黒石市営住宅（長崎二百八十七丁目）
黒石市営住宅（長崎二百八十八丁目）
黒石市営住宅（長崎二百八十九丁目）
黒石市営住宅（長崎二百九十丁目）
黒石市営住宅（長崎二百九十一丁目）
黒石市営住宅（長崎二百九十二丁目）
黒石市営住宅（長崎二百九十三丁目）
黒石市営住宅（長崎二百九十四丁目）
黒石市営住宅（長崎二百九十五丁目）
黒石市営住宅（長崎二百九十六丁目）
黒石市営住宅（長崎二百九十七丁目）
黒石市営住宅（長崎二百九十八丁目）
黒石市営住宅（長崎二百九十九丁目）
黒石市営住宅（長崎三百丁目）
黒石市営住宅（長崎三百一丁目）
黒石市営住宅（長崎三百二丁目）
黒石市営住宅（長崎三百三丁目）
黒石市営住宅（長崎三百四丁目）
黒石市営住宅（長崎三百五丁目）
黒石市営住宅（長崎三百六丁目）
黒石市営住宅（長崎三百七丁目）
黒石市営住宅（長崎三百八丁目）
黒石市営住宅（長崎三百九丁目）
黒石市営住宅（長崎三百十丁目）
黒石市営住宅（長崎三百十一丁目）
黒石市営住宅（長崎三百十二丁目）
黒石市営住宅（長崎三百十三丁目）
黒石市営住宅（長崎三百十四丁目）
黒石市営住宅（長崎三百十五丁目）
黒石市営住宅（長崎三百十六丁目）
黒石市営住宅（長崎三百十七丁目）
黒石市営住宅（長崎三百十八丁目）
黒石市営住宅（長崎三百十九丁目）
黒石市営住宅（長崎三百二十丁目）
黒石市営住宅（長崎三百二十一丁目）
黒石市営住宅（長崎三百二十二丁目）
黒石市営住宅（長崎三百二十三丁目）
黒石市営住宅（長崎三百二十四丁目）
黒石市営住宅（長崎三百二十五丁目）
黒石市営住宅（長崎三百二十六丁目）
黒石市営住宅（長崎三百二十七丁目）
黒石市営住宅（長崎三百二十八丁目）
黒石市営住宅（長崎三百二十九丁目）
黒石市営住宅（長崎三百三十丁目）
黒石市営住宅（長崎三百三十一丁目）
黒石市営住宅（長崎三百三十二丁目）
黒石市営住宅（長崎三百三十三丁目）
黒石市営住宅（長崎三百三十四丁目）
黒石市営住宅（長崎三百三十五丁目）
黒石市営住宅（長崎三百三十六丁目）
黒石市営住宅（長崎三百三十七丁目）
黒石市営住宅（長崎三百三十八丁目）
黒石市営住宅（長崎三百三十九丁目）
黒石市営住宅（長崎三百四十丁目）
黒石市営住宅（長崎三百四十一丁目）
黒石市営住宅（長崎三百四十二丁目）
黒石市営住宅（長崎三百四十三丁目）
黒石市営住宅（長崎三百四十四丁目）
黒石市営住宅（長崎三百四十五丁目）
黒石市営住宅（長崎三百四十六丁目）
黒石市営住宅（長崎三百四十七丁目）
黒石市営住宅（長崎三百四十八丁目）
黒石市営住宅（長崎三百四十九丁目）
黒石市営住宅（長崎三百五十丁目）
黒石市営住宅（長崎三百五十一丁目）
黒石市営住宅（長崎三百五十二丁目）
黒石市営住宅（長崎三百五十三丁目）
黒石市営住宅（長崎三百五十四丁目）
黒石市営住宅（長崎三百五十五丁目）
黒石市営住宅（長崎三百五十六丁目）
黒石市営住宅（長崎三百五十七丁目）
黒石市営住宅（長崎三百五十八丁目）
黒石市営住宅（長崎三百五十九丁目）
黒石市営住宅（長崎三百六十丁目）
黒石市営住宅（長崎三百六十一丁目）
黒石市営住宅（長崎三百六十二丁目）
黒石市営住宅（長崎三百六十三丁目）
黒石市営住宅（長崎三百六十四丁目）
黒石市営住宅（長崎三百六十五丁目）
黒石市営住宅（長崎三百六十六丁目）
黒石市営住宅（長崎三百六十七丁目）
黒石市営住宅（長崎三百六十八丁目）
黒石市営住宅（長崎三百六十九丁目）
黒石市営住宅（長崎三百七十丁目）
黒石市営住宅（長崎三百七十一丁目）
黒石市営住宅（長崎三百七十二丁目）
黒石市営住宅（長崎三百七十三丁目）
黒石市営住宅（長崎三百七十四丁目）
黒石市営住宅（長崎三百七十五丁目）
黒石市営住宅（長崎三百七十六丁目）
黒石市営住宅（長崎三百七十七丁目）
黒石市営住宅（長崎三百七十八丁目）
黒石市営住宅（長崎三百七十九丁目）
黒石市営住宅（長崎三百八十丁目）
黒石市営住宅（長崎三百八十一丁目）
黒石市営住宅（長崎三百八十二丁目）
黒石市営住宅（長崎三百八十三丁目）
黒石市営住宅（長崎三百八十四丁目）
黒石市営住宅（長崎三百八十五丁目）
黒石市営住宅（長崎三百八十六丁目）
黒石市営住宅（長崎三百八十七丁目）
黒石市営住宅（長崎三百八十八丁目）
黒石市営住宅（長崎三百八十九丁目）
黒石市営住宅（長崎三百九十丁目）
黒石市営住宅（長崎三百九十一丁目）
黒石市営住宅（長崎三百九十二丁目）
黒石市営住宅（長崎三百九十三丁目）
黒石市営住宅（長崎三百九十四丁目）
黒石市営住宅（長崎三百九十五丁目）
黒石市営住宅（長崎三百九十六丁目）
黒石市営住宅（長崎三百九十七丁目）
黒石市営住宅（長崎三百九十八丁目）
黒石市営住宅（長崎三百九十九丁目）
黒石市営住宅（長崎四百丁目）
黒石市営住宅（長崎四百一丁目）
黒石市営住宅（長崎四百二丁目）
黒石市営住宅（長崎四百三丁目）
黒石市営住宅（長崎四百四丁目）
黒石市営住宅（長崎四百五丁目）
黒石市営住宅（長崎四百六丁目）
黒石市営住宅（長崎四百七丁目）
黒石市営住宅（長崎四百八丁目）
黒石市営住宅（長崎四百九丁目）
黒石市営住宅（長崎四百十丁目）
黒石市営住宅（長崎四百十一丁目）
黒石市営住宅（長崎四百十二丁目）
黒石市営住宅（長崎四百十三丁目）
黒石市営住宅（長崎四百十四丁目）
黒石市営住宅（長崎四百十五丁目）
黒石市営住宅（長崎四百十六丁目）
黒石市営住宅（長崎四百十七丁目）
黒石市営住宅（長崎四百十八丁目）
黒石市営住宅（長崎四百十九丁目）
黒石市営住宅（長崎四百二十丁目）
黒石市営住宅（長崎四百二十一丁目）
黒石市営住宅（長崎四百二十二丁目）
黒石市営住宅（長崎四百二十三丁目）
黒石市営住宅（長崎四百二十四丁目）
黒石市営住宅（長崎四百二十五丁目）
黒石市営住宅（長崎四百二十六丁目）
黒石市営住宅（長崎四百二十七丁目）
黒石市営住宅（長崎四百二十八丁目）
黒石市営住宅（長崎四百二十九丁目）
黒石市営住宅（長崎四百三十丁目）
黒石市営住宅（長崎四百三十一丁目）
黒石市営住宅（長崎四百三十二丁目）
黒石市営住宅（長崎四百三十三丁目）
黒石市営住宅（長崎四百三十四丁目）
黒石市営住宅（長崎四百三十五丁目）
黒石市営住宅（長崎四百三十六丁目）
黒石市営住宅（長崎四百三十七丁目）
黒石市営住宅（長崎四百三十八丁目）
黒石市営住宅（長崎四百三十九丁目）
黒石市営住宅（長崎四百四十丁目）
黒石市営住宅（長崎四百四十一丁目）
黒石市営住宅（長崎四百四十二丁目）
黒石市営住宅（長崎四百四十三丁目）
黒石市営住宅（長崎四百四十四丁目）
黒石市営住宅（長崎四百四十五丁目）
黒石市営住宅（長崎四百四十六丁目）
黒石市営住宅（長崎四百四十七丁目）
黒石市営住宅（長崎四百四十八丁目）
黒石市営住宅（長崎四百四十九丁目）
黒石市営住宅（長崎四百五十丁目）
黒石市営住宅（長崎四百五十一丁目）
黒石市営住宅（長崎四百五十二丁目）
黒石市営住宅（長崎四百五十三丁目）
黒石市営住宅（長崎四百五十四丁目）
黒石市営住宅（長崎四百五十五丁目）
黒石市営住宅（長崎四百五十六丁目）
黒石市営住宅（長崎四百五十七丁目）
黒石市営住宅（長崎四百五十八丁目）
黒石市営住宅（長崎四百五十九丁目）
黒石市営住宅（長崎四百六十丁目）
黒石市営住宅（長崎四百六十一丁目）
黒石市営住宅（長崎四百六十二丁目）
黒石市営住宅（長崎四百六十三丁目）
黒石市営住宅（長崎四百六十四丁目）
黒石市営住宅（長崎四百六十五丁目）
黒石市営住宅（長崎四百六十六丁目）
黒石市営住宅（長崎四百六十七丁目）
黒石市営住宅（長崎四百六十八丁目）
黒石市営住宅（長崎四百六十九丁目）
黒石市営住宅（長崎四百七十丁目）
黒石市営住宅（長崎四百七十一丁目）
黒石市営住宅（長崎四百七十二丁目）
黒石市営住宅（長崎四百七十三丁目）
黒石市営住宅（長崎四百七十四丁目）
黒石市営住宅（長崎四百七十五丁目）
黒石市営住宅（長崎四百七十六丁目）
黒石市営住宅（長崎四百七十七丁目）
黒石市営住宅（長崎四百七十八丁目）
黒石市営住宅（長崎四百七十九丁目）
黒石市営住宅（長崎四百八十丁目）
黒石市営住宅（長崎四百八十一丁目）
黒石市営住宅（長崎四百八十二丁目）
黒石市営住宅（長崎四百八十三丁目）
黒石市営住宅（長崎四百八十四丁目）
黒石市営住宅（長崎四百八十五丁目）
黒石市営住宅（長崎四百八十六丁目）
黒石市営住宅（長崎四百八十七丁目）
黒石市営住宅（長崎四百八十八丁目）
黒石市営住宅（長崎四百八十九丁目）
黒石市営住宅（長崎四百九十丁目）
黒石市営住宅（長崎四百九十一丁目）
黒石市営住宅（長崎四百九十二丁目）
黒石市営住宅（長崎四百九十三丁目）
黒石市営住宅（長崎四百九十四丁目）
黒石市営住宅（長崎四百九十五丁目）
黒石市営住宅（長崎四百九十六丁目）
黒石市営住宅（長崎四百九十七丁目）
黒石市営住宅（長崎四百九十八丁目）
黒石市営住宅（長崎四百九十九丁目）
黒石市営住宅（長崎五百丁目）
黒石市営住宅（長崎五百一丁目）
黒石市営住宅（長崎五百二丁目）
黒石市営住宅（長崎五百三丁目）
黒石市営住宅（長崎五百四丁目）
黒石市営住宅（長崎五百五丁目）
黒石市営住宅（長崎五百六丁目）
黒石市営住宅（長崎五百七丁目）
黒石市営住宅（長崎五百八丁目）
黒石市営住宅（長崎五百九丁目）
黒石市営住宅（長崎五百十丁目）
黒石市営住宅（長崎五百十一丁目）
黒石市営住宅（長崎五百十二丁目）
黒石市営住宅（長崎五百十三丁目）
黒石市営住宅（長崎五百十四丁目）
黒石市営住宅（長崎五百十五丁目）
黒石市営住宅（長崎五百十六丁目）
黒石市営住宅（長崎五百十七丁目）
黒石市営住宅（長崎五百十八丁目）
黒石市営住宅（長崎五百十九丁目）
黒石市営住宅（長崎五百二十丁目）
黒石市営住宅（長崎五百二十一丁目）
黒石市営住宅（長崎五百二十二丁目）
黒石市営住宅（長崎五百二十三丁目）
黒石市営住宅（長崎五百二十四丁目）
黒石市営住宅（長崎五百二十五丁目）
黒石市営住宅（長崎五百二十六丁目）
黒石市営住宅（長崎五百二十七丁目）
黒石市営住宅（長崎五百二十八丁目）
黒石市営住宅（長崎五百二十九丁目）
黒石市営住宅（長崎五百三十丁目）
黒石市営住宅（長崎五百三十一丁目）
黒石市営住宅（長崎五百三十二丁目）
黒石市営住宅（長崎五百三十三丁目）
黒石市営住宅（長崎五百三十四丁目）
黒石市営住宅（長崎五百三十五丁目）
黒石市営住宅（長崎五百三十六丁目）
黒石市営住宅（長崎五百三十七丁目）
黒石市営住宅（長崎五百三十八丁目）
黒石市営住宅（長崎五百三十九丁目）
黒石市営住宅（長崎五百四十丁目）
黒石市営住宅（長崎五百四十一丁目）
黒石市営住宅（長崎五百四十二丁目）
黒石市営住宅（長崎五百四十三丁目）
黒石市営住宅（長崎五百四十四丁目）
黒石市営住宅（長崎五百四十五丁目）
黒石市営住宅（長崎五百四十六丁目）
黒石市営住宅（長崎五百四十七丁目）
黒石市営住宅（長崎五百四十八丁目）
黒石市営住宅（長崎五百四十九丁目）
黒石市営住宅（長崎五百五十丁目）
黒石市営住宅（長崎五百五十一丁目）
黒石市営住宅（長崎五百五十二丁目）
黒石市営住宅（長崎五百五十三丁目）
黒石市営住宅（長崎五百五十四丁目）
黒石市営住宅（長崎五百五十五丁目）
黒石市営住宅（長崎五百五十六丁目）
黒石市営住宅（長崎五百五十七丁目）
黒石市営住宅（長崎五百五十八丁目）
黒石市営住宅（長崎五百五十九丁目）
黒石市営住宅（長崎五百六十丁目）
黒石市営住宅（長崎五百六十一丁目）
黒石市営住宅（長崎五百六十二丁目）
黒石市営住宅（長崎五百六十三丁目）
黒石市営住宅（長崎五百六十四丁目）
黒石市営住宅（長崎五百六十五丁目）
黒石市営住宅（長崎五百六十六丁目）
黒石市営住宅（長崎五百六十七丁目）
黒石市営住宅（長崎五百六十八丁目）
黒石市営住宅（長崎五百六十九丁目）
黒石市営住宅（長崎五百七十丁目）
黒石市営住宅（長崎五百七十一丁目）
黒石市営住宅（長崎五百七十二丁目）
黒石市営住宅（長崎五百七十三丁目）
黒石市営住宅（長崎五百七十四丁目）
黒石市営住宅（長崎五百七十五丁目）
黒石市営住宅（長崎五百七十六丁目）
黒石市営住宅（長崎五百七十七丁目）
黒石市営住宅（長崎五百七十八丁目）
黒石市営住宅（長崎五百七十九丁目）
黒石市営住宅（長崎五百八十丁目）
黒石市営住宅（長崎五百八十一丁目）
黒石市営住宅（長崎五百八十二丁目）
黒石市営住宅（長崎五百八十三丁目）
黒石市営住宅（長崎五百八十四丁目）
黒石市営住宅（長崎五百八十五丁目）
黒石市営住宅（長崎五百八十六丁目）
黒石市営住宅（長崎五百八十七丁目）
黒石市営住宅（長崎五百八十八丁目）
黒石市営住宅（長崎五百八十九丁目）
黒石市営住宅（長崎五百九十丁目）
黒石市営住宅（長崎五百九十一丁目）
黒石市営住宅（長崎五百九十二丁目）
黒石市営住宅（長崎五百九十三丁目）
黒石市営住宅（長崎五百九十四丁目）
黒石市営住宅（長崎五百九十五丁目）
黒石市営住宅（長崎五百九十六丁目）
黒石市営住宅（長崎五百九十七丁目）
黒石市営住宅（長崎五百九十八丁目）
黒石市営住宅（長崎五百九十九丁目）
黒石市営住宅（長崎六百丁目）
黒石市営住宅（長崎六百一丁目）
黒石市営住宅（長崎六百二丁目）
黒石市営住宅（長崎六百三丁目）
黒石市営住宅（長崎六百四丁目）
黒石市営住宅（長崎六百五丁目）
黒石市営住宅（長崎六百六丁目）
黒石市営住宅（長崎六百七丁目）
黒石市営住宅（長崎六百八丁目）
黒石市営住宅（長崎六百九丁目）
黒石市営住宅（長崎六百十丁目）
黒石市営住宅（長崎六百十一丁目）
黒石市営住宅（長崎六百十二丁目）
黒石市営住宅（長崎六百十三丁目）
黒石市営住宅（長崎六百十四丁目）
黒石市営住宅（長崎六百十五丁目）
黒石市営住宅（長崎六百十六丁目）
黒石市営住宅（長崎六百十七丁目）
黒石市営住宅（長崎六百十八丁目）
黒石市営住宅（長崎六百十九丁目）
黒石市営住宅（長崎六百二十丁目）
黒石市営住宅（長崎六百二十一丁目）
黒石市営住宅（長崎六百二十二丁目）
黒石市営住宅（長崎六百二十三丁目）
黒石市営住宅（長崎六百二十四丁目）
黒石市営住宅（長崎六百二十五丁目）
黒石市営住宅（長崎六百二十六丁目）
黒石市営住宅（長崎六百二十七丁目）
黒石市営住宅（長崎六百二十八丁目）
黒石市営住宅（長崎六百二十九丁目）
黒石市営住宅（長崎六百三十丁目）
黒石市営住宅（長崎六百三十一丁目）
黒石市営住宅（長崎六百三十二丁目）
黒石市営住宅（長崎六百三十三丁目）
黒石市営住宅（長崎六百三十四丁目）
黒石市営住宅（長崎六百三十五丁目）
黒石市営住宅（長崎六百三十六丁目）
黒石市営住宅（長崎六百三十七丁目）
黒石市営住宅（長崎六百三十八丁目）
黒石市営住宅（長崎六百三十九丁目）
黒石市営住宅（長崎六百四十丁目）
黒石市営住宅（長崎六百四十一丁目）
黒石市営住宅（長崎六百四十二丁目）
黒石市営住宅（長崎六百四十三丁目）
黒石市営住宅（長崎六百四十四丁目）
黒石市営住宅（長崎六百四十五丁目）
黒石市営住宅（長崎六百四十六丁目）
黒石市営住宅（長崎六百四十七丁目）
黒石市営住宅（長崎六百四十八丁目）
黒石市営住宅（長崎六百四十九丁目）
黒石市営住宅（長崎六百五十丁目）
黒石市営住宅（長崎六百五十一丁目）
黒石市営住宅（長崎六百五十二丁目）
黒石市営住宅（長崎六百五十三丁目）
黒石市営住宅（長崎六百五十四丁目）
黒石市営住宅（長崎六百五十五丁目）
黒石市営住宅（長崎六百五十六丁目）
黒石市営住宅（長崎六百五十七丁目）
黒石市営住宅（長崎六百五十八丁目）
黒石市営住宅（長崎六百五十九丁目）
黒石市営住宅（長崎六百六十丁目）
黒石市営住宅（長崎六百六十一丁目）
黒石市営住宅（長崎六百六十二丁目）
黒石市営住宅（長崎六百六十三丁目）
黒石市営住宅（長崎六百六十四丁目）
黒石市営住宅（長崎六百六十五丁目）
黒石市営住宅（長崎六百六十六丁目）
黒石市営住宅（長崎六百六十七丁目）
黒石市営住宅（長崎六百六十八丁目）
黒石市営住宅（長崎六百六十九丁目）
黒石市営住宅（長崎六百七十丁目）
黒石市営住宅（長崎六百七十一丁目）
黒石市営住宅（長崎六百七十二丁目）
黒石市営住宅（長崎六百七十三丁目）
黒石市営住宅（長崎六百七十四丁目）
黒石市営住宅（長崎六百七十五丁目）
黒石市営住宅（長崎六百七十六丁目）
黒石市営住宅（長崎六百七十七丁目）
黒石市営住宅（長崎六百七十八丁目）
黒石市営住宅（長崎六百七十九丁目）
黒石市営住宅（長崎六百八十丁目）
黒石市営住宅（長崎六百八十一丁目）
黒石市営住宅（長崎六百八十二丁目）
黒石市営住宅（長崎六百八十三丁目）
黒石市営住宅（長崎六百八十四丁目）
黒石市営住宅（長崎六百八十五丁目）
黒石市営住宅（長崎六百八十六丁目）
黒石市営住宅（長崎六百八十七丁目）
黒石市営住宅（長崎六百八十八丁目）
黒石市営住宅（長崎六百八十九丁目）
黒石市営住宅（長崎六百九十丁目）
黒石市営住宅（長崎六百九十一丁目）
黒石市営住宅（長崎六百九十二丁目）
黒石市営住宅（長崎六百九十三丁目）
黒石市営住宅（長崎六百九十四丁目）
黒石市営住宅（長崎六百九十五丁目）
黒石市営住宅（長崎六百九十六丁目）
黒石市営住宅（長崎六百九十七丁目）
黒石市営住宅（長崎六百九十八丁目）
黒石市営住宅（長崎六百九十九丁目）
黒石市営住宅（長崎七百丁目）
黒石市営住宅（長崎七百一丁目）
黒石市営住宅（長崎七百二丁目）
黒石市営住宅（長崎七百三丁目）
黒石市営住宅（長崎七百四丁目）
黒石市営住宅（長崎七百五丁目）
黒石市営住宅（長崎七百六丁目）
黒石市営住宅（長崎七百七丁目）
黒石市営住宅（長崎七百八丁目）
黒石市営住宅（長崎七百九丁目）
黒石市営住宅（長崎七百十