



農業

あけまして
おめでとうございます



第16号



くろいし

(令和8年1月1日号)

編集・発行：黒石市農林課・農業委員会
黒石市大字市ノ町5番地2 産業会館3階
電話：0172-52-2111

～持続可能な農業の実現を目指して～

本格的に雪が降る時期となりました

大切な樹の雪害対策はお済みですか？

… 倒木や枝折れを防ぐには …

◎わい性台・苗木や若木

主幹や枝をヒモなどで支柱にきつく結束し、雪に埋もれそうな枝は、先端が上向きになる程度まで吊り上げる。

◎普通台

支柱の点検・入れ直しを行い、冬期間に外れないようにする。昨年の反省を活かし、雪が多い園地や北向きの園地では特にこまめに支柱を入れる。また、徒長枝を整理し、不要な大枝は切り落とす。腐らん病感染防止のため、切り口には忘れずに塗布剤を塗る。

※まとまった雪が降り、樹に積もった場合は、可能な範囲で新しく軽いうちに下ろすことが効果的。



冬期間の農家相談窓口

開設について

市農林課では、昨冬に続いて雪害等に関する相談窓口を開設します。ご相談のある方は、市農林課（産業会館3階）へお越しになるか、下記までご連絡ください。

お問い合わせ

市農林課 りんご農産係
☎52-2111(内線654・655)

農業以外の雪害に関するご相談は、令和8年2月28日まで「雪に関する総合窓口」を設置しておりますので、下記までご連絡ください。

お問い合わせ

市防災管理室 防災管理係
☎52-2111
(内線102・104・105)



冬期間の農作業も

安全第一で行いましょう

昨冬の大雪に続いて、今冬も大雪の予想がされております。冬期間の農作業も、ケガや事故のないよう十分注意して行うようにしてください。

クマの目撃情報も寄せられております。もしクマと遭遇してしまった場合の対処方法は、本誌4ページに詳しく記載しております。万が一の際に対応するためにも、ご一読くださるようお願いいたします。

… 多くの農業者の方に申請いただきました …

令和7年度黒石市雪害復旧緊急支援事業

市では、昨冬の豪雪により被害を受けた生産基盤の復旧を促進するため、苗木、塗布材、枝受支柱の購入経費や防風網、農業用ハウスの修復に要する経費の一部を支援しました。

活用してくださった農業者の方は、**当事業を最大限に活かし、今後も園地の適正な管理を継続してくださるようお願い申し上げます。**

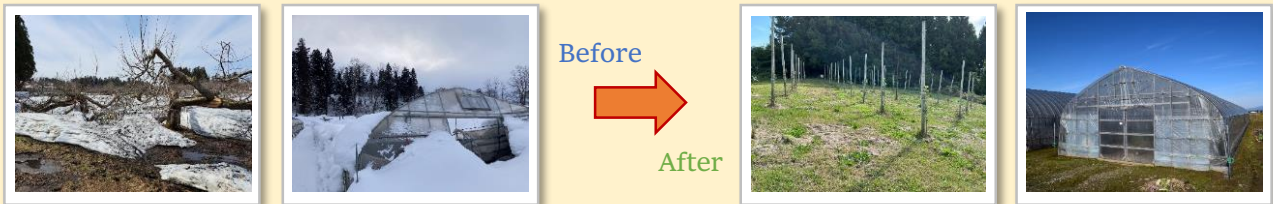

お問い合わせ 市農林課 りんご農産係 ☎52-2111(内線654・655)



『ムツニシキ』作付してみませんか？

昭和47年にデビューし、かつては青森県の推奨米として生産されていた「寿司専用米ムツニシキ」。収量が少ないことや生産の難しさから奨励品種から外れ、生産が途絶えてしまいました。
しかし、平成27年に黒石市が「青天の霹靂」との差別化を目指し、米どころ黒石市の将来を担うブランド米として試行錯誤の末、見事復活を果たしました。

ムツニシキは、黒石市でしか生産されていない貴重な品種であり、粘りが少なく、あっさりとした口当たりで、一粒一粒がしっかりしているため、寿司米として最適な特徴を持っております。現在は、県内のすし店21店舗で取り扱われ、寿司職人からも好評を得ております。

… 寿司専用米ムツニシキの生産実績 …

年 度	慣行栽培			有機栽培		
	生産者数	作付面積	生産量	生産者数	作付面積	生産量
令和5年度	9人	81,226㎡	33,960kg	4人	13,764㎡	3,540kg
令和6年度	8人	76,520㎡	30,240kg	4人	23,975㎡	3,090kg
令和7年度	7人	56,878㎡	22,290kg	4人	17,402㎡	1,830kg

※上記実績には、1法人が含まれていないため、市全体の生産量とは異なります。

ムツニシキの作付に興味がある方は、下記までお問い合わせください。

お問い合わせ 市農林課 りんご農産係 ☎52-2111(内線654)



『有機農業』 はじめませんか？

当市では、令和4年度に県内初となる
「**オーガニックビレッジ宣言**」を行い、有機
農業推進に取り組んでいます。

有機農業に興味がある方は、下記までお問
い合わせください。



有機農業者の増加を目的とした事業一覧

くろいし有機農業産地づくり緊急対策事業

- ・ 有機JAS認証を目指し生産する有機農産物の生産に要する有機資材の経費の1/2以内を補助
- ・ 有機JAS認証の取得に要する経費を補助(全額)

有機転換推進事業

- ・ 慣行栽培から新たに有機栽培へ転換する作物に対し、10アールあたり20,000円を補助(初年度のみ)

お問い合わせ

市農林課 六次産業化推進係 ☎52-2111(内線653)

「農地中間管理事業」を活用しよう！



貸し借りの手続きをしてい
るかどうか分からない...

昔から親戚・知人に口約束
だけで農地を貸している



貸し借りの手続きは面倒だ
からヤミ小作をしている

ヤミ小作を続けていませんか？

農地法では、「許可を受けていないでし
た行為は、その効果を生じない」と規定さ
れています。**トラブルが発生しないように
農地の貸し借りをする場合には、必ず市町
村や農業委員会へ手続きしてください。**

公的機関である農地中間管理機構が仲介
することで、安心して農地の貸し借りが行
える「農地中間管理事業」を積極的に活用
しましょう。

お問い合わせ

市農林課 りんご農産係 ☎52-2111(内線654)



冬期間もツキノワグマの出没にご注意を！



ツキノワグマは11月末から3月までの期間は冬眠し、翌春までは活動しません。しかし、本年度はツキノワグマの主食となるブナの実などが大凶作であったため、冬眠するための十分な栄養が蓄えられず、少数の個体が活動を続ける可能性が懸念されています。

このような個体は、山地に近い倉庫・作業小屋などを拠点とする場合がありますので、侵入されないよう入口や窓の施錠をいま一度ご確認ください。

また、来春に農地等で初めて作業される際も、足跡などの痕跡に十分注意し、侵入された形跡を確認した場合は、農林課 農地林務係に通報してください。

ツキノワグマを侵入させないために

ツキノワグマは果実などの収穫物のほか、ガソリンなどの油類のにおいに誘引されて倉庫・作業小屋に侵入する場合があります。そのため、

○ 収穫物およびその残渣、油類などを山地に近い倉庫から撤去することを心掛け、建物に「クマを寄せ付けない」ようにしてください。



鳥獣被害を見かけたら

もしもツキノワグマ、ニホンジカ、イノシシなどを目撃したり、足跡・ふんなどの痕跡を確認されましたら、農林課 農地林務係まで通報をお願いします。



▲本年度のツキノワグマの出没状況を確認できる「鳥獣目撃・痕跡・位置図」は、上記のQRコードからご覧いただけます。



電気柵資材や追払用具の購入を補助します



市は、山地に近い農地・園地の鳥獣出没対策として、電気柵資材や追払用具の購入を補助する「**黒石市鳥獣被害対策事業補助金**」を運用しています。来年度のツキノワグマ対策の準備などに、ぜひご活用ください。

電気柵資材の購入

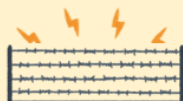

電気柵の設置、補修、改修に必要とする資材の購入を補助します。

50,000円以上の購入経費が対象で、補助金額は経費の1/2(上限149,000円)。電気柵の設置工事費用は対象になりません。

追払用具の購入



爆音機、熊避けスプレー等の追払用具の購入経費を補助。10,000円以上の購入経費が対象で、補助金額は経費の1/2(上限99,000円)。

お問い合わせ

市農林課 農地林務係 52-2111 (内線656・657)



「セミドライりんご」

作ってみませんか？

～りんごのセミドライの起業について～

果肉まで赤い「黒石1号」を使用すると、写真のようにきれいな色のセミドライりんごができます



市では、りんごのセミドライ加工について指導と試作サポートを行っております。ぜひこの機会に、ソフトな食感と強い甘みが特徴的な「セミドライりんご」を試作してみませんか。

ご興味のある方は、下記担当までお気軽にご連絡ください。

お問い合わせ

市農林課 六次産業化推進係
☎52-2111(内線652)

各協会・協議会に加入して 有益な知識や技術を取得しよう！

黒石市認定農業経営者協会

●目的

農業経営基盤強化促進法の基づく認定農業者及び新規認定農業者が、経営感覚に優れた農業経営体を目指し、農業経営規模拡大、生産方式・経営管理の合理化、農業従事態様の改善等の農業経営改善を図る。

●活動内容

- ・経営改善及び経営管理の向上のための講習・研修
- ・農業経営の指導活動 など

●会費 会員1人につき年額5,000円

くろいし有機農業推進協議会

●目的

地域の有機農業者や農業関係団体、行政等が連携して有機農業振興の核となる推進体制を構築し、農業者が環境に適した有機生産技術の確立と、有機農業を実践する農業者の拡大と地域の活性化を図る。

●活動内容

- ・地域内外の有機農業者との連携
- ・有機農業技術を習得するための実践研修の実施
- ・有機農産物の販路確保のための実需者との情報交換 など

●会費 無料

お問い合わせ

市農林課 六次産業化推進係 ☎52-2111(内線653)



「農業くろいし」

デジタル化

になります！

現在、「農業くろいし」は農事振興組合を通じ配布しておりますが、今後は下記のとおりデジタル化による配信を検討しているところです。このデジタル化は、**配布に係る組合の皆様のご負担を軽減することと、速やかに農業に関する情報を配信すること**を主な目的としております。

今後の市の方針としまして、デジタル化への移行準備が整い次第、最終的には農事振興組合を通しての配布は廃止することを検討しております。

デジタル化配信及び農事振興組合による配布の廃止に係る詳細につきましては、「農業くろいし」にてお知らせいたしますので、引き続き「農業くろいし」をご高覧くださるようお願いいたします。

移行時期 令和8年度中

配信内容 ①農業くろいし ②クマ等の出没緊急速報
③農業に関する事業などの紹介 ④臨時生産情報
⑤その他

その他 デジタル機器の操作に不安がある方には、市農林課にて操作のお手伝いをさせていただきますのでお気軽にお越しください。これまでどおり紙媒体での配布をご希望の方は、市農林課及び各公民館への設置を継続する予定ですので、お求めくださるようお願いいたします。

お問い合わせ

市農林課 六次産業化推進係 ☎52-2111(内線653)

**市公式LINEの登録で「農業くろいし」が
いつでも・どこでも読めます！**

詳しい登録方法は本誌7ページをチェック！！

＼スマホで登録できます／



市公式LINEで農業情報を配信しています！

▼ 市公式LINEアプリ友だち登録方法はこちら ▼

友だち登録と簡単な設定(受信設定)ですぐに利用できます。

ホーム画面の
○を選択



どちらの方法でも登録可能

方法
1

二次元コードから追加



スマートフォンの
カメラアプリなどで
右のコードを読み取る



方法
2

ID検索から追加



ID検索欄に

[@kuroishicity](#)

を入力して検索



受信設定から「農業情報」を選択

- ☐ 広報・イベント
- ☐ 暮らしの情報
- ☐ 防災
- ☐ 子育て
- ☐ 健康
- ☐ 選挙
- ☒ 農業情報

選択後下へスクロールし、送信を選択で完了



農地あっせん情報



市農業委員会では、農地の耕作ができなくなったなどの理由により、農地を貸したい・売りたいとの意向があるときは、農地あっせんの申し出を受けて、農地の有効利用ができるよう利用調整を行っております。

農地を借りたい・買いたい方は、農業委員会事務局まで、お問い合わせください。

◆売渡・貸付希望 (令和7年12月現在)※区分表記：売＝売渡希望 貸＝貸付希望

番号	大字	小字	地目	現況	面積 (㎡)	区分	希望 価格	番号	大字	小字	地目	現況	面積 (㎡)	区分	希望 価格
11	美原町	98	田	田	5,594	売・貸	賃貸借の場合 15,000円/10a～	15	北美町 二丁目	79-36	田	田	779	売	要相談
12	浅瀬石	山辺 228-61	畑	樹	1,984	売・貸	要相談	16	馬場尻西	7	田	畑	207	売・貸	相場
		山辺 228-309	畑	樹	1,956	売・貸	要相談								
13	浅瀬石	山辺 228-62	畑	畑	6,069	売・貸	要相談	～ 注 意 事 項 ～ 次の場合は、農地を「売りたい」、「貸したい」の申し出はできません。 ▼ <u>荒廃化が進むなど、すぐに耕作できる状態ではない場合や、農地に砂利敷き、建物などがある場合</u> 「農地あっせん情報」に掲載することで広くお知らせすることはできますが、すぐに買受・借受を希望する方が見つかるとは限りませんので、ご了承ください。							
14	牡丹平	柏木山 1-93	畑	畑	5,118	売	相場 要相談								
	東野添	蟹田西 32-1	畑	樹	3,579	売	相場 要相談								

黒石市ホームページにも農地あっせん情報が掲載されていますので、ご活用ください。
また、現在、インターネットでは全国の農地情報を誰でも検索・確認できる「eMAFF農地ナビ」が稼働しています。(https://map.maff.go.jp/)

「eMAFF農地ナビ」では地図から農地の所在・地番をはじめ、地目、面積、所有者の意向などを確認することができます。農業の経営拡大や新規参入のため、農地を探している方は、ぜひご利用ください。

「全国農業新聞」を購読しませんか？

～農家の経営と暮らしに役立つ情報が満載～

「全国農業新聞」は、農業委員会ネットワークが発行する農業専門紙です。

農政・農業・農村のニュースや知っておきたい経営・技術、新規就農の話題をお届けします。

発行日/毎週金曜日

購読料/新聞本紙＝月額700円(税込)/電子新聞＝月額500円(税込)

※令和8年4月1日より購読料が改定されます。

【お問い合わせ】

黒石市農業委員会事務局 黒石市大字市ノ町5番地2 産業会館3階 ☎52-2111(内線661・662)

まずは園地を登録→継承

継承が成立すると奨励金が受け取れます

手塩にかけたその果樹園地、
樹体を伐採してしまう前に！

～『黒石市果樹園地バトンタッチ円滑化事業』のご案内～

「後継者がいない」などの事情により、果樹園地を伐採しなければならない状況を改善するため、新規就農や規模拡大を検討している受け手へ園地を円滑に継承する取組みです。

果樹園地の出し手には奨励金（5万円）が交付されます。

これまで継承成立した農業者の声（一例）



出し手

今まで一生懸命手入れしてきた園地の樹体を、後継者がいないため伐採しなければと思うと心が痛かった。この状況で、新たな園主（受け手）が見つかり、放任園になることなく奨励金も受け取れてありがたい。



受け手

自身で所有している園地の樹体を新しくしており、りんごが収穫できるようになるまで数年かかる。そんななか、継承した園地はすぐ収穫できる状態の樹体があり、即収益に繋がって非常に助かった。

出し手の要件

- (1) 10アール以上の面積である
- (2) 受け手と3親等以内の親族又は同居人でないこと
- (3) 市税等の滞納がないこと

受け手の要件

自作の果樹園地と出し手の果樹園地を合わせて50アール以上

継承の要件

- (1) 売買による10年以上の所有権移転
- (2) 農地中間管理事業又は農業委員会の許可による10年以上の賃借

奨励金

出し手から受け手に園地継承がされた場合に出し手へ奨励金5万円を交付

果樹園地登録方法

「果樹園地情報記載用紙」へ必要事項を記入し、市農林課へ提出。

ご相談は
お早めに！

・・・・・・ 新規就農や規模拡大等で果樹園地をお探しの方へ・・・・・・
市ホームページにて登録園地を随時更新しております。
また、「農なび青森」の農地情報サイトもご活用ください。

市HPIはこちらから／



【お問合せ】 黒石市農林部農林課 りんご農産係
☎0172-52-2111（内線654・655）

～果樹園地情報記載用紙～

●果樹園地情報

令和 年 月 日現在

1	園地所有者						
2	園地所在地	黒石市					
3	面積	アール（１０アール以上であること）					
4	果樹の種類	<input type="checkbox"/> りんご <input type="checkbox"/> ぶどう <input type="checkbox"/> 桃 <input type="checkbox"/> その他（ ）					
5	園地継承希望時期	<input type="checkbox"/> 早急に <input type="checkbox"/> 今年産収穫後 <input type="checkbox"/> 来年産収穫後 <input type="checkbox"/> その他					
6	継承方法	<input type="checkbox"/> 売買 <input type="checkbox"/> 賃借（農地中間管理事業） <input type="checkbox"/> 賃借（農業委員会） <input type="checkbox"/> その他（ ）					
7	品種構成・台木・樹齢・面積割合 ※作付面積の高い品種から御記入くださるようお願いいたします。	<div style="text-align: center;"></div>	1位	2位	3位	4位	5位
		品種					
		台木	<input type="checkbox"/> 丸葉 <input type="checkbox"/> わい化 （植栽間隔） m× m	<input type="checkbox"/> 丸葉 <input type="checkbox"/> わい化 （植栽間隔） m× m	<input type="checkbox"/> 丸葉 <input type="checkbox"/> わい化 （植栽間隔） m× m	<input type="checkbox"/> 丸葉 <input type="checkbox"/> わい化 （植栽間隔） m× m	<input type="checkbox"/> 丸葉 <input type="checkbox"/> わい化 （植栽間隔） m× m
		樹齢	年	年	年	年	年
		面積割合	%	%	%	%	%
8	収穫量	<input type="checkbox"/> 約 箱 （箱／１０アール）					
9	傾斜の状況	<input type="checkbox"/> 平地 <input type="checkbox"/> 緩い傾斜 <input type="checkbox"/> 急傾斜					
10	防風ネットの有無	<input type="checkbox"/> 無 <input type="checkbox"/> 有（ ）					
11	トイレの有無	<input type="checkbox"/> 無 <input type="checkbox"/> 有					
12	水源の状況	<input type="checkbox"/> 無 <input type="checkbox"/> 有（ ）					
13	作業小屋又は休憩所の有無	<input type="checkbox"/> 無 <input type="checkbox"/> 有（ ）					
14	トレリスの有無 ※わい化の場合	<input type="checkbox"/> 無 <input type="checkbox"/> 有（ ）					
15	継承できる備品	<input type="checkbox"/> はしご <input type="checkbox"/> ローリータンク <input type="checkbox"/> 農業散布機（肩掛け式） <input type="checkbox"/> 選果台 <input type="checkbox"/> てかご <input type="checkbox"/> 剪定ばさみ <input type="checkbox"/> 木箱（コンテナ） <input type="checkbox"/> リヤカー <input type="checkbox"/> 支柱（木製・プラ） <input type="checkbox"/> その他（ ）					
16	継承できる機械	<input type="checkbox"/> スプレーヤー <input type="checkbox"/> 花粉交配機 <input type="checkbox"/> 運搬車 <input type="checkbox"/> 乗用草刈機 <input type="checkbox"/> 高所作業台 <input type="checkbox"/> 高圧洗浄機 <input type="checkbox"/> フォークリフト <input type="checkbox"/> チェーンソー <input type="checkbox"/> 刈払機 <input type="checkbox"/> 自動車等（軽トラ） <input type="checkbox"/> その他（ ）					
17	園地の病害虫（腐らん病等）発生状況	<input type="checkbox"/> 発生率高い（３０％程度） <input type="checkbox"/> 通常（２０％程度） <input type="checkbox"/> 発生率低い（１０％程度） <input type="checkbox"/> なし（処置済み）					
18	その他						

☐本用紙に記載された情報（園地の写真を含む）について、公開（市ホームページ等）することに同意します。

農地の消雪に

ウッドチップ

活用してみませんか（無料）

（株）黒石中間処理センターでは、森林の伐採木や流木を細かく砕いたウッドチップを無料配布します。ウッドチップは農地の融雪促進が期待され、自然由来のため、環境にやさしく、農地に撒いてもいずれ土に戻ります。この機会にぜひご活用ください。

配布方法

ウッドチップ無料配布所へ受け取りに行ってください。

配布所は無人です。ご自身でトラック等に積載していただく必要がありますので、スコップ等をご持参ください。

- 1 配布期間：令和8年2月1日(日)～3月31日(火)
- 2 時間：午前9時～午後5時(土日祝利用可能)
- 3 場所：黒石市大字南中野字留矢場地内
(ウラ面の地図をご参照ください)
- 4 注意事項：除雪は十分行いますが、敷地内での事故等につきましては一切責任を負いかねます。



【お問合せ先】

●（株）黒石中間処理センター TEL:0172-53-0320

（黒石市大字浅瀬石字浅瀬石山大川目通カクレ沢8-3）

●黒石市農林部農林課 TEL:0172-52-2111(内線654・655)

配布場所（画像:入口）



- ・場所は、ローソン黒石南中野店の交差点から国道394号を酸ヶ湯方面へ約1キロメートル進んだところです。
- ・配布期間中は、入口と受取場所に『ウッドチップ**無料配布所**』の立て看板を設置します。

◆ウッドチップのサンプル画像

ウッドチップは樹全体（幹・枝・根）を含んでおり、根を破砕した際の土も一緒に混ざっているため、全体的に黒っぽい色をしています。



※ウッドチップはそのままでは肥料になりませんが、堆肥や土壌改良資材の原料として利用可能です。堆肥化や土壌改良資材用として大量に欲しいという方は別途お問合せください。